

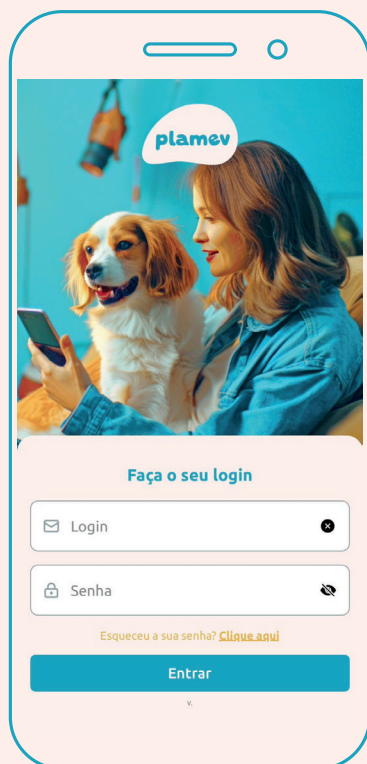

identidade pet



Ativando ID Pet



Faça seu login e preencha os campos com os dados utilizados para acessar a Área do Cliente.

Caso não se lembre da senha, clique em **“Esqueceu a senha? Clique aqui”**.

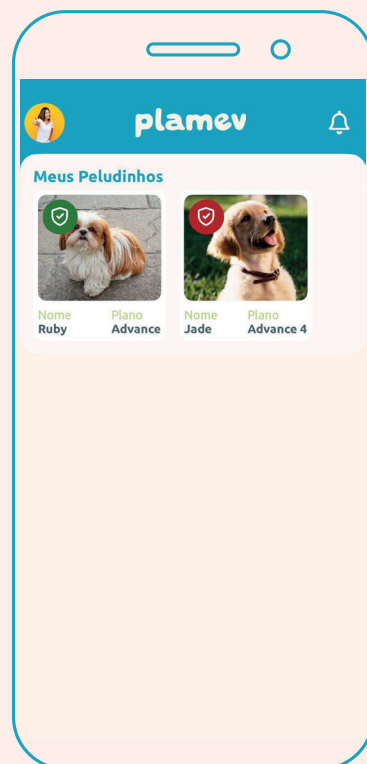

Se o ID Pet já estiver cadastrado, você verá o selo **verde**. Se ainda não estiver, o selo aparecerá em **vermelho**.



Você deve clicar no pet com o selo **vermelho** (que indica que ainda não está cadastrado) e, em seguida, selecionar a opção **“Cadastrar pet”**. Agora vamos cadastrar juntos o seu peludinho 🐾🐾

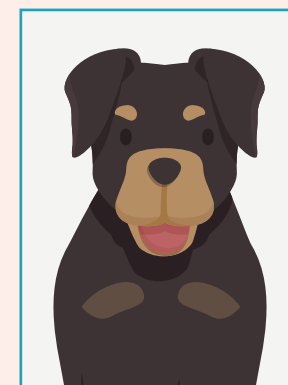

Obs.: Antes de iniciar, certifique-se de que você está com todos os documentos necessários para a ativação.

Você vai precisar de:

- Documento de identificação
- Comprovante de residência
- E do seu peludinho para tirar as fotinhas necessárias 📷



identidade pet

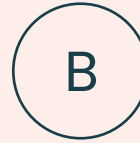

Realizando cadastro e fazendo login



FOTOS DO PET:

FOTOS DO DOCUMENTO:

Frente
corpo inteiro

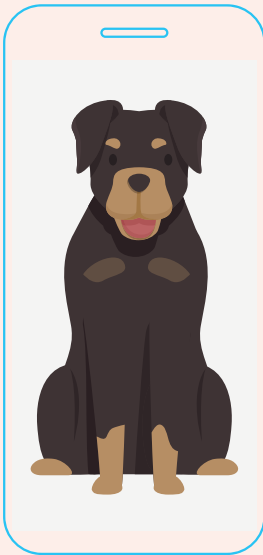

Frente
rostro

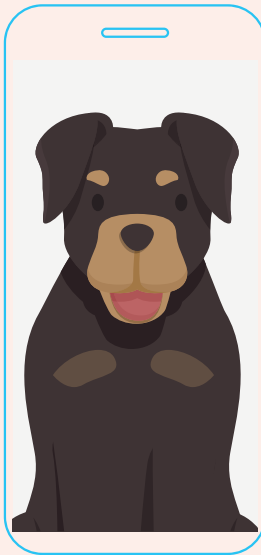

Lateral esquerda
corpo inteiro



Lateral direita
corpo inteiro

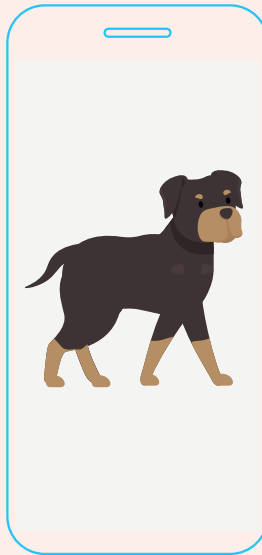

**Documento de
identificação do tutor**
(RG ou CNH)

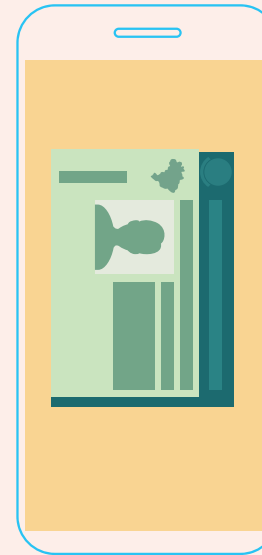

Selfie do tutor

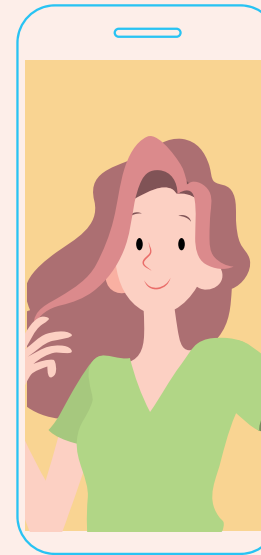

**Comprovante
de endereço**
(emitido há
menos de 90 dias)

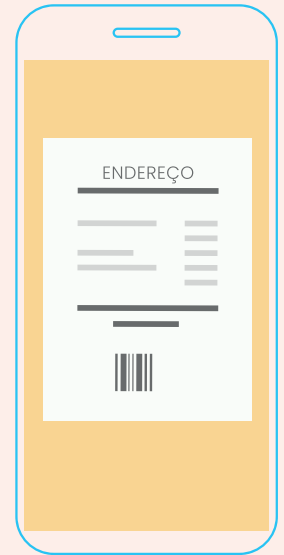

Leia atentamente as instruções sobre como fazer as fotos e clique em **Avançar**.

Em cada etapa, clique em **Tirar foto**. Caso seja necessário, permita o acesso do aplicativo à câmera.

Tire a foto e verifique se ela está nítida e bem iluminada. Se precisar, repita o processo.

Depois, clique em **Avançar** para seguir para a próxima etapa.



As fotos e os dados serão armazenados com segurança em nossos servidores.